

Québec, le 15 juin 2020

PAR COURRIEL

Objet : Demande d'accès aux documents administratifs
Notre dossier : 16310/20-32

Madame,

La présente a pour objet de faire le suivi de votre demande d'accès, visant à obtenir tout document faisant état des résultats détaillés d'un sondage réalisé auprès des directions d'écoles dans le réseau scolaire pendant la semaine du 4 mai 2020, concernant l'organisation du retour en classe, à savoir les locaux supplémentaires utilisés, les ressources additionnelles requises, etc.

Vous trouverez ci-joint les documents devant répondre à votre demande. Les données représentées ont été recensées à la fin de la semaine du 4 mai 2020, soit avant la réouverture des écoles. Elles portent sur le nombre d'élèves inscrits et non sur le nombre d'élèves présents.

Nous vous soulignons que ces données doivent être interprétées, utilisées et diffusées avec une grande précaution, puisqu'elles sont très partielles. Par exemple, une seule école ou encore une petite proportion d'écoles peuvent avoir été comptabilisées pour un même centre de services scolaires, donnant ainsi un portrait peu réaliste de la situation globale de ce centre.

Il est à noter également que le réseau des établissements d'enseignement privés est peu représenté dans la présente collecte. En outre, au moment de celle-ci, il n'était pas connu que les écoles de la communauté métropolitaine de Montréal n'ouvriraient pas leurs portes.

... 2

Conformément à l'article 51 de la *Loi sur l'accès aux documents des organismes publics et sur la protection des renseignements personnels* (RLRQ, chapitre A-2.1), nous vous informons que vous pouvez demander la révision de cette décision auprès de la Commission d'accès à l'information. Vous trouverez en annexe une note explicative à cet effet.

Veillez agréer, Madame, nos salutations distinguées.

La responsable de l'accès aux documents,

Originale signée

Ingrid Barakatt
IB/JC/mc

p. j. 6

Proportion d'élèves de retour en classe pour la première semaine de reprise des activités

(semaine du 11 mai 2020 en dehors de la CMM; semaine du 25 mai 2020 dans la CMM)

Nombre d'écoles ayant répondu au formulaire

Semaine ▲	Public CMM	Public hors CMM	Privé CMM	Privé hors CMM
du 11 au 15 mai 2020	0	522	0	15
du 25 au 29 mai 2020	107	0	28	0

Pourcentage d'écoles ayant déclaré avoir assez de matériel pour les trousse d'urgence

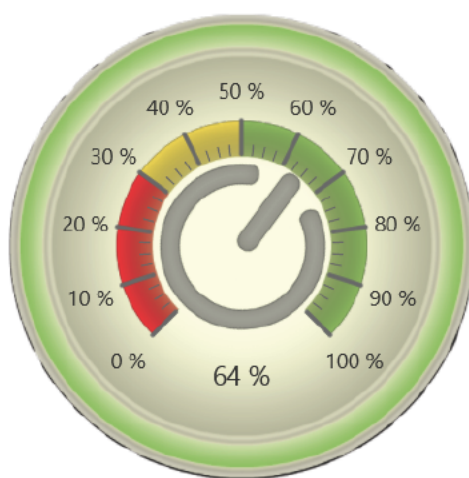

Pourcentage d'écoles dont le personnel a été formé sur les mesures d'hygiène

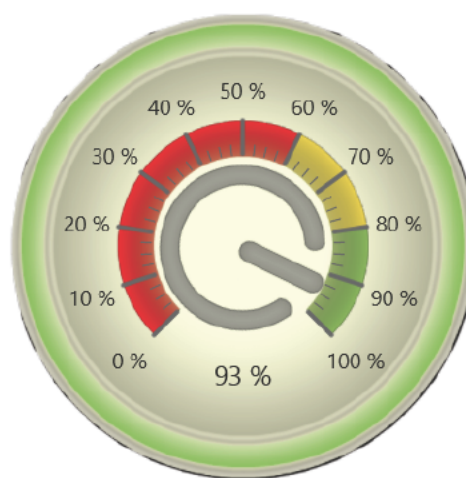

Pourcentage d'écoles ayant transmis des consignes sur les mesures de sécurité à leur personnel

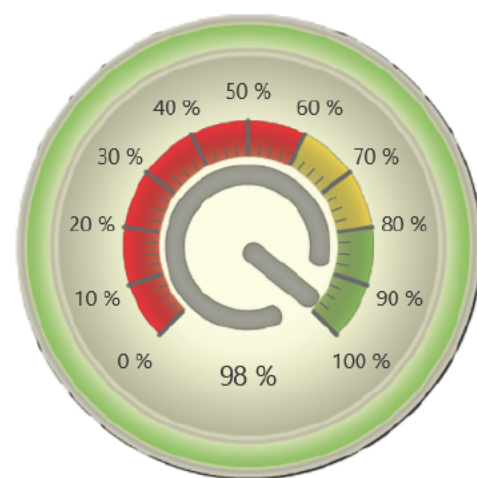

Proportion d'élèves de retour en classe lors de la première semaine (11 mai hors CMM; 25 mai dans la CMM)

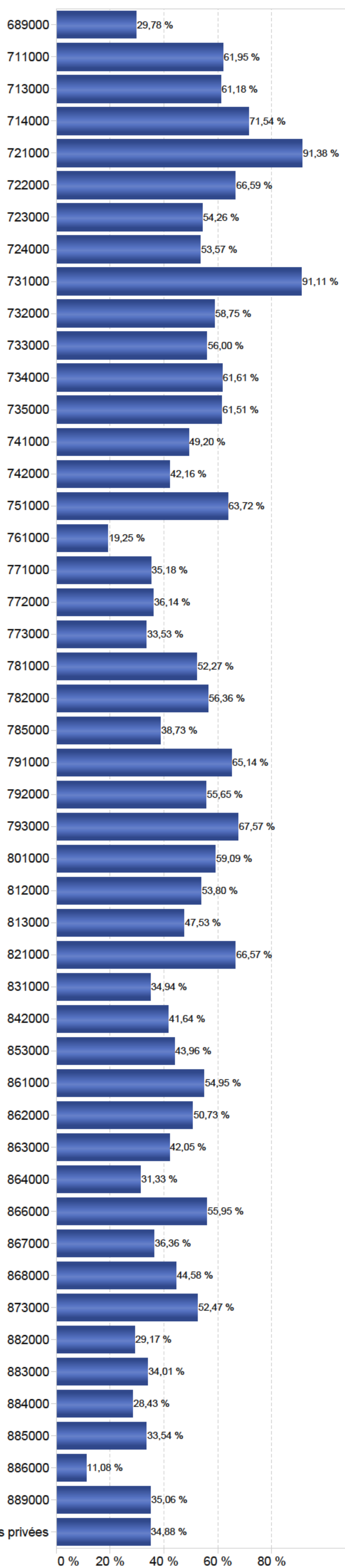

Code de CSS	Centre de service scolaire	Semaine	Proportion d'élèves de retour en classe
689000	Commission scolaire du Littoral	du 11 au 15 mai 2020	29,78 %
711000	Commission scolaire des Monts-et-Marées	du 11 au 15 mai 2020	61,71 %
711000	Commission scolaire des Monts-et-Marées	du 25 au 29 mai 2020	86,67 %
713000	Commission scolaire du Fleuve-et-des-Lacs	du 11 au 15 mai 2020	61,18 %
714000	Commission scolaire de Kamouraska-Rivière-du-Loup	du 11 au 15 mai 2020	71,54 %
721000	Commission scolaire du Pays-des-Bleuets	du 11 au 15 mai 2020	91,38 %
722000	Commission scolaire du Lac-Saint-Jean	du 11 au 15 mai 2020	66,59 %
723000	Commission scolaire des Rives-du-Saguenay	du 11 au 15 mai 2020	54,26 %
724000	Commission scolaire De La Jonquière	du 11 au 15 mai 2020	53,57 %
731000	Commission scolaire de Charlevoix	du 11 au 15 mai 2020	91,11 %
732000	Commission scolaire de la Capitale	du 11 au 15 mai 2020	58,75 %
733000	Commission scolaire des Découvreurs	du 11 au 15 mai 2020	56,00 %
734000	Commission scolaire des Premières-Seigneuries	du 11 au 15 mai 2020	61,61 %
735000	Commission scolaire de Portneuf	du 11 au 15 mai 2020	61,51 %
741000	Commission scolaire du Chemin-du-Roy	du 11 au 15 mai 2020	49,20 %
742000	Commission scolaire de l'Énergie	du 11 au 15 mai 2020	42,16 %
751000	Commission scolaire des Hauts-Cantons	du 11 au 15 mai 2020	63,72 %
761000	Commission scolaire de la Pointe-de-l'Île	du 25 au 29 mai 2020	19,25 %
771000	Commission scolaire des Draveurs	du 11 au 15 mai 2020	35,18 %
772000	Commission scolaire des Portages-de-l'Outaouais	du 11 au 15 mai 2020	36,14 %
773000	Commission scolaire au Coeur-des-Vallées	du 11 au 15 mai 2020	33,53 %
781000	Commission scolaire du Lac-Témiscamingue	du 11 au 15 mai 2020	52,27 %
782000	Commission scolaire de Rouyn-Noranda	du 11 au 15 mai 2020	56,36 %
785000	Commission scolaire du Lac-Abitibi	du 11 au 15 mai 2020	38,73 %
791000	Commission scolaire de l'Estuaire	du 11 au 15 mai 2020	65,14 %
792000	Commission scolaire du Fer	du 11 au 15 mai 2020	55,65 %
793000	Commission scolaire de la Moyenne-Côte-Nord	du 11 au 15 mai 2020	67,57 %
801000	Commission scolaire de la Baie-James	du 11 au 15 mai 2020	59,09 %
812000	Commission scolaire des Chic-Chocs	du 11 au 15 mai 2020	53,80 %
813000	Commission scolaire René-Lévesque	du 11 au 15 mai 2020	47,53 %
821000	Commission scolaire de la Côte-du-Sud	du 11 au 15 mai 2020	66,57 %
831000	Commission scolaire de Laval	du 25 au 29 mai 2020	34,94 %
842000	Commission scolaire des Samares	du 11 au 15 mai 2020	41,64 %
853000	Commission scolaire des Laurentides	du 11 au 15 mai 2020	43,96 %
861000	Commission scolaire de Sorel-Tracy	du 11 au 15 mai 2020	54,95 %
862000	Commission scolaire de Saint-Hyacinthe	du 11 au 15 mai 2020	50,73 %
863000	Commission scolaire des Hautes-Rivières	du 25 au 29 mai 2020	42,05 %
864000	Commission scolaire Marie-Victorin	du 25 au 29 mai 2020	31,33 %
866000	Commission scolaire du Val-des-Cerfs	du 11 au 15 mai 2020	55,95 %
867000	Commission scolaire des Grandes-Seigneuries	du 25 au 29 mai 2020	36,36 %
868000	Commission scolaire de la Vallée-des-Tisserands	du 11 au 15 mai 2020	45,34 %
868000	Commission scolaire de la Vallée-des-Tisserands	du 25 au 29 mai 2020	40,70 %
873000	Commission scolaire des Chênes	du 11 au 15 mai 2020	52,47 %
882000	Commission scolaire Eastern Shores	du 11 au 15 mai 2020	29,17 %
883000	Commission scolaire Eastern Townships	du 11 au 15 mai 2020	34,01 %
884000	Commission scolaire Riverside	du 25 au 29 mai 2020	28,43 %
885000	Commission scolaire Sir-Wilfrid-Laurier	du 11 au 15 mai 2020	33,54 %
886000	Commission scolaire Western Québec	du 11 au 15 mai 2020	11,08 %
889000	Commission scolaire New Frontiers	du 11 au 15 mai 2020	35,06 %
Écoles privées	Écoles privées	du 11 au 15 mai 2020	50,36 %
Écoles privées	Écoles privées	du 25 au 29 mai 2020	31,39 %

Mesure(s) prise(s) par les établissement si d'autres locaux que les classes habituelles sont requis pour accueillir les élèves :

Code de CSS ▲	Centre de service scolaire	Locaux disponibles dans l'école	Locaux d'une école secondaire	Locaux d'un centre d'éducation des adultes	Autres locaux du centre de services scolaires	Locaux d'un autre organisme
689000	Commission scolaire du Littoral	0,00 %	0,00 %	0,00 %	0,00 %	0,00 %
711000	Commission scolaire des Monts-et-Marées	70,37 %	14,81 %	0,00 %	0,00 %	3,70 %
713000	Commission scolaire du Fleuve-et-des-Lacs	86,67 %	6,67 %	0,00 %	0,00 %	0,00 %
714000	Commission scolaire de Kamouraska-Rivière-du-Loup	100,00 %	0,00 %	0,00 %	0,00 %	0,00 %
721000	Commission scolaire du Pays-des-Bleuets	100,00 %	100,00 %	0,00 %	0,00 %	0,00 %
722000	Commission scolaire du Lac-Saint-Jean	94,12 %	0,00 %	0,00 %	0,00 %	0,00 %
723000	Commission scolaire des Rives-du-Saguenay	90,91 %	63,64 %	0,00 %	0,00 %	0,00 %
724000	Commission scolaire De La Jonquière	92,31 %	7,69 %	0,00 %	0,00 %	0,00 %
731000	Commission scolaire de Charlevoix	100,00 %	0,00 %	0,00 %	0,00 %	0,00 %
732000	Commission scolaire de la Capitale	82,05 %	10,26 %	0,00 %	0,00 %	2,56 %
733000	Commission scolaire des Découvreurs	80,00 %	0,00 %	0,00 %	0,00 %	0,00 %
734000	Commission scolaire des Premières-Seigneuries	72,73 %	0,00 %	0,00 %	0,00 %	0,00 %
735000	Commission scolaire de Portneuf	83,33 %	16,67 %	0,00 %	0,00 %	16,67 %
741000	Commission scolaire du Chemin-du-Roy	50,00 %	0,00 %	0,00 %	0,00 %	0,00 %
742000	Commission scolaire de l'Énergie	0,00 %	0,00 %	0,00 %	0,00 %	0,00 %
751000	Commission scolaire des Hauts-Cantons	81,48 %	3,70 %	0,00 %	0,00 %	3,70 %
761000	Commission scolaire de la Pointe-de-l'Île	70,00 %	17,50 %	0,00 %	0,00 %	0,00 %
771000	Commission scolaire des Draveurs	23,08 %	0,00 %	0,00 %	0,00 %	0,00 %
772000	Commission scolaire des Portages-de-l'Outaouais	56,00 %	4,00 %	0,00 %	0,00 %	0,00 %
773000	Commission scolaire au Coeur-des-Vallées	43,75 %	6,25 %	0,00 %	0,00 %	0,00 %
781000	Commission scolaire du Lac-Témiscamingue	50,00 %	25,00 %	0,00 %	0,00 %	0,00 %
782000	Commission scolaire de Rouyn-Noranda	71,43 %	21,43 %	0,00 %	0,00 %	0,00 %
785000	Commission scolaire du Lac-Abitibi	100,00 %	0,00 %	0,00 %	0,00 %	0,00 %
791000	Commission scolaire de l'Estuaire	82,61 %	21,74 %	0,00 %	0,00 %	0,00 %
792000	Commission scolaire du Fer	72,00 %	12,00 %	0,00 %	0,00 %	0,00 %
793000	Commission scolaire de la Moyenne-Côte-Nord	100,00 %	0,00 %	0,00 %	0,00 %	0,00 %
801000	Commission scolaire de la Baie-James	50,00 %	25,00 %	0,00 %	0,00 %	0,00 %
812000	Commission scolaire des Chic-Chocs	80,00 %	40,00 %	0,00 %	0,00 %	0,00 %
813000	Commission scolaire René-Lévesque	82,35 %	0,00 %	5,88 %	0,00 %	0,00 %
821000	Commission scolaire de la Côte-du-Sud	73,91 %	2,17 %	0,00 %	0,00 %	8,70 %
831000	Commission scolaire de Laval	68,52 %	1,85 %	0,00 %	0,00 %	1,85 %
842000	Commission scolaire des Samares	57,45 %	4,26 %	0,00 %	0,00 %	0,00 %
853000	Commission scolaire des Laurentides	83,33 %	0,00 %	0,00 %	0,00 %	0,00 %
861000	Commission scolaire de Sorel-Tracy	37,50 %	0,00 %	0,00 %	0,00 %	0,00 %
862000	Commission scolaire de Saint-Hyacinthe	64,29 %	0,00 %	0,00 %	0,00 %	0,00 %
863000	Commission scolaire des Hautes-Rivières	100,00 %	0,00 %	0,00 %	0,00 %	0,00 %
864000	Commission scolaire Marie-Victorin	75,00 %	25,00 %	0,00 %	0,00 %	0,00 %
866000	Commission scolaire du Val-des-Cerfs	83,33 %	0,00 %	0,00 %	0,00 %	0,00 %
867000	Commission scolaire des Grandes-Seigneuries	73,08 %	7,69 %	0,00 %	0,00 %	0,00 %
868000	Commission scolaire de la Vallée-des-Tisserands	88,24 %	11,76 %	0,00 %	0,00 %	0,00 %
873000	Commission scolaire des Chênes	72,22 %	5,56 %	0,00 %	0,00 %	5,56 %
882000	Commission scolaire Eastern Shores	15,38 %	7,69 %	0,00 %	0,00 %	0,00 %
883000	Commission scolaire Eastern Townships	37,50 %	0,00 %	0,00 %	0,00 %	0,00 %
884000	Commission scolaire Riverside	28,57 %	0,00 %	0,00 %	0,00 %	0,00 %
885000	Commission scolaire Sir-Wilfrid-Laurier	0,00 %	0,00 %	0,00 %	0,00 %	0,00 %
886000	Commission scolaire Western Québec	6,67 %	6,67 %	0,00 %	0,00 %	0,00 %
889000	Commission scolaire New Frontiers	50,00 %	50,00 %	0,00 %	0,00 %	0,00 %
Écoles privées	Écoles privées	63,46 %	9,62 %	0,00 %	0,00 %	0,00 %

Pour compléter la constitution des trousse d'urgence, des masques et des visières seront fournis par le Ministère. Proportion d'établissements ayant pris connaissance des modalités quant à la distribution des articles via Collecto.

Public / Privé ▼	Proportion trousse d'urgence
Total	64 %
Public	63 %
Privé	67 %

Santé et hygiène dans les écoles

Les questions suivantes se rapportent à la santé et à l'hygiène dans l'école. Sélectionnez les principales adaptations qui ont été apportées ou qui sont envisagées à court terme dans votre établissement pour limiter le risque de transmission de COVID-19 en lien avec la distanciation physique de 2 mètres recommandée par la Santé publique.

Code de CSS ▲	Centre de service scolaire	Adaptation de l'horaire des élèves;	Prise de repas à des heures différentes selon les groupes d'enfants;	Prise des récréations à des heures différentes selon les groupes d'enfants	Fermeture des aires communes de l'école (ex. : bibliothèque);	Installation de poubelles sans contact avec les mains;	Installation de flèches de direction (sens unique) dans les corridors de l'école;	Autre adaptation
689000	Commission scolaire du Littoral	100 %	0 %	33 %	100 %	100 %	67 %	33 %
711000	Commission scolaire des Monts-et-Marées	44 %	33 %	89 %	100 %	61 %	94 %	56 %
713000	Commission scolaire du Fleuve-et-des-Lacs	73 %	9 %	100 %	100 %	55 %	100 %	18 %
714000	Commission scolaire de Kamouraska-Rivière-du-Loup	50 %	13 %	100 %	100 %	38 %	100 %	38 %
721000	Commission scolaire du Pays-des-Bleuets	0 %	100 %	100 %	100 %	0 %	100 %	100 %
722000	Commission scolaire du Lac-Saint-Jean	87 %	33 %	100 %	100 %	67 %	100 %	7 %
723000	Commission scolaire des Rives-du-Saguenay	46 %	11 %	96 %	100 %	54 %	96 %	32 %
724000	Commission scolaire De La Jonquière	62 %	0 %	100 %	100 %	54 %	100 %	31 %
731000	Commission scolaire de Charlevoix	100 %	0 %	100 %	100 %	100 %	100 %	0 %
732000	Commission scolaire de la Capitale	100 %	32 %	94 %	97 %	41 %	85 %	41 %
733000	Commission scolaire des Découvreurs	33 %	33 %	100 %	100 %	100 %	100 %	67 %
734000	Commission scolaire des Premières-Seigneuries	45 %	36 %	91 %	100 %	18 %	82 %	36 %
735000	Commission scolaire de Portneuf	33 %	17 %	67 %	100 %	100 %	100 %	50 %
741000	Commission scolaire du Chemin-du-Roy	100 %	0 %	100 %	100 %	100 %	100 %	0 %
742000	Commission scolaire de l'Énergie	4 %	100 %	100 %	100 %	4 %	0 %	0 %
751000	Commission scolaire des Hauts-Cantons	96 %	89 %	96 %	96 %	56 %	81 %	44 %
761000	Commission scolaire de la Pointe-de-l'Île	61 %	26 %	95 %	100 %	39 %	87 %	34 %
771000	Commission scolaire des Draveurs	15 %	12 %	96 %	85 %	88 %	85 %	0 %
772000	Commission scolaire des Portages-de-l'Outaouais	76 %	80 %	92 %	92 %	40 %	72 %	36 %
773000	Commission scolaire au Coeur-des-Vallées	94 %	63 %	88 %	100 %	56 %	88 %	38 %
781000	Commission scolaire du Lac-Témiscamingue	100 %	75 %	75 %	100 %	63 %	88 %	50 %
782000	Commission scolaire de Rouyn-Noranda	100 %	38 %	100 %	100 %	46 %	77 %	69 %
785000	Commission scolaire du Lac-Abitibi	100 %	100 %	100 %	100 %	0 %	100 %	100 %
791000	Commission scolaire de l'Estuaire	52 %	5 %	67 %	95 %	33 %	90 %	52 %
792000	Commission scolaire du Fer	46 %	8 %	62 %	85 %	23 %	69 %	31 %
793000	Commission scolaire de la Moyenne-Côte-Nord	25 %	0 %	50 %	100 %	75 %	75 %	100 %
801000	Commission scolaire de la Baie-James	100 %	75 %	75 %	100 %	100 %	100 %	0 %
812000	Commission scolaire des Chic-Chocs	75 %	25 %	75 %	100 %	100 %	100 %	50 %
813000	Commission scolaire René-Lévesque	100 %	0 %	71 %	94 %	65 %	76 %	53 %
821000	Commission scolaire de la Côte-du-Sud	71 %	54 %	94 %	100 %	14 %	94 %	29 %
831000	Commission scolaire de Laval	76 %	53 %	98 %	98 %	33 %	80 %	51 %
842000	Commission scolaire des Samares	95 %	78 %	95 %	95 %	51 %	83 %	56 %
853000	Commission scolaire des Laurentides	83 %	83 %	100 %	100 %	100 %	100 %	17 %
861000	Commission scolaire de Sorel-Tracy	50 %	88 %	75 %	100 %	63 %	75 %	38 %
862000	Commission scolaire de Saint-Hyacinthe	93 %	64 %	100 %	100 %	64 %	79 %	71 %
863000	Commission scolaire des Hautes-Rivières	100 %	0 %	100 %	100 %	100 %	100 %	100 %
864000	Commission scolaire Marie-Victorin	50 %	33 %	100 %	100 %	17 %	100 %	33 %
866000	Commission scolaire du Val-des-Cerfs	67 %	50 %	67 %	100 %	50 %	83 %	50 %
867000	Commission scolaire des Grandes-Seigneuries	79 %	63 %	96 %	100 %	33 %	75 %	42 %
868000	Commission scolaire de la Vallée-des-Tisserands	88 %	65 %	100 %	100 %	47 %	94 %	35 %
873000	Commission scolaire des Chênes	94 %	82 %	94 %	100 %	53 %	100 %	41 %
882000	Commission scolaire Eastern Shores	77 %	46 %	69 %	100 %	54 %	69 %	31 %
883000	Commission scolaire Eastern Townships	88 %	63 %	63 %	94 %	19 %	81 %	44 %
884000	Commission scolaire Riverside	57 %	86 %	100 %	100 %	57 %	86 %	43 %
885000	Commission scolaire Sir-Wilfrid-Laurier	100 %	100 %	100 %	100 %	100 %	100 %	0 %
886000	Commission scolaire Western Québec	71 %	71 %	79 %	100 %	50 %	93 %	21 %
889000	Commission scolaire New Frontiers	100 %	50 %	100 %	100 %	100 %	100 %	50 %
Écoles privées	Écoles privées	87 %	61 %	83 %	98 %	74 %	70 %	52 %

Mesure d'hygiène

Le personnel et les élèves de votre école ont-ils été formés sur les mesures d'hygiène recommandées? (Pourcentage d'écoles ayant répondu «Oui»)

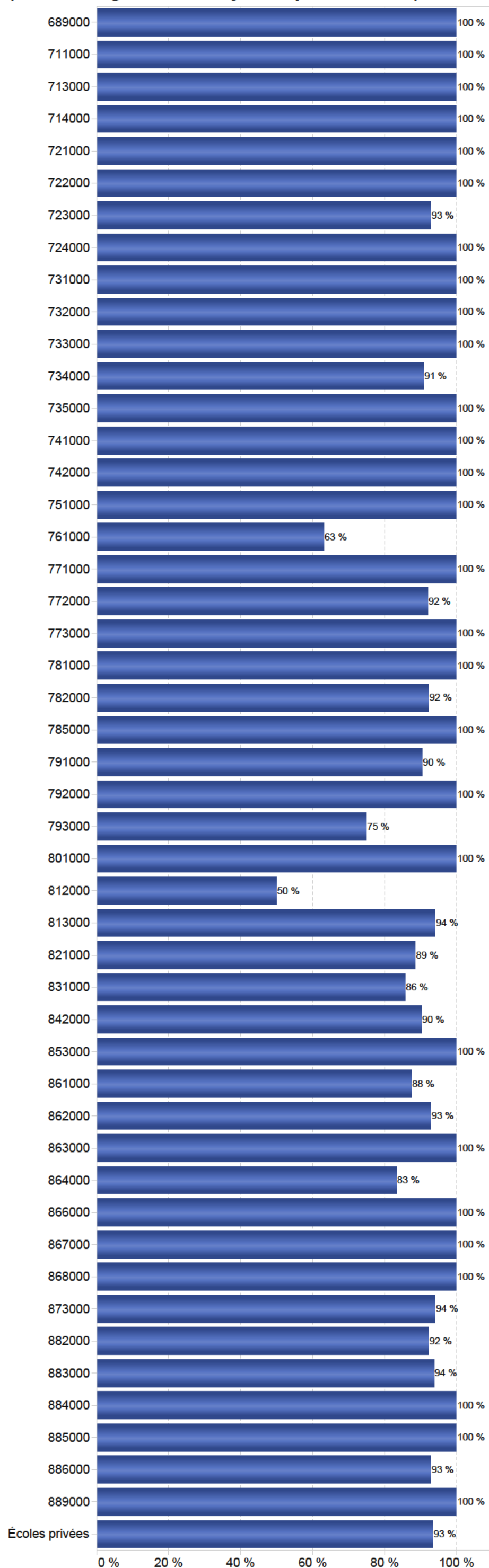

Code de CSS▲	Centre de service scolaire	Proportion mesure d'hygiène
689000	Commission scolaire du Littoral	100 %
711000	Commission scolaire des Monts-et-Marées	100 %
713000	Commission scolaire du Fleuve-et-des-Lacs	100 %
714000	Commission scolaire de Kamouraska-Rivière-du-Loup	100 %
721000	Commission scolaire du Pays-des-Bleuets	100 %
722000	Commission scolaire du Lac-Saint-Jean	100 %
723000	Commission scolaire des Rives-du-Saguenay	93 %
724000	Commission scolaire De La Jonquière	100 %
731000	Commission scolaire de Charlevoix	100 %
732000	Commission scolaire de la Capitale	100 %
733000	Commission scolaire des Découvreurs	100 %
734000	Commission scolaire des Premières-Seigneuries	91 %
735000	Commission scolaire de Portneuf	100 %
741000	Commission scolaire du Chemin-du-Roy	100 %
742000	Commission scolaire de l'Énergie	100 %
751000	Commission scolaire des Hauts-Cantons	100 %
761000	Commission scolaire de la Pointe-de-l'Île	63 %
771000	Commission scolaire des Draveurs	100 %
772000	Commission scolaire des Portages-de-l'Outaouais	92 %
773000	Commission scolaire au Coeur-des-Vallées	100 %
781000	Commission scolaire du Lac-Témiscamingue	100 %
782000	Commission scolaire de Rouyn-Noranda	92 %
785000	Commission scolaire du Lac-Abitibi	100 %
791000	Commission scolaire de l'Estuaire	90 %
792000	Commission scolaire du Fer	100 %
793000	Commission scolaire de la Moyenne-Côte-Nord	75 %
801000	Commission scolaire de la Baie-James	100 %
812000	Commission scolaire des Chic-Chocs	50 %
813000	Commission scolaire René-Lévesque	94 %
821000	Commission scolaire de la Côte-du-Sud	89 %
831000	Commission scolaire de Laval	86 %
842000	Commission scolaire des Samares	90 %
853000	Commission scolaire des Laurentides	100 %
861000	Commission scolaire de Sorel-Tracy	88 %
862000	Commission scolaire de Saint-Hyacinthe	93 %
863000	Commission scolaire des Hautes-Rivières	100 %
864000	Commission scolaire Marie-Victorin	83 %
866000	Commission scolaire du Val-des-Cerfs	100 %
867000	Commission scolaire des Grandes-Seigneuries	100 %
868000	Commission scolaire de la Vallée-des-Tisserands	100 %
873000	Commission scolaire des Chênes	94 %
882000	Commission scolaire Eastern Shores	92 %
883000	Commission scolaire Eastern Townships	94 %
884000	Commission scolaire Riverside	100 %
885000	Commission scolaire Sir-Wilfrid-Laurier	100 %
886000	Commission scolaire Western Québec	93 %
889000	Commission scolaire New Frontiers	100 %
Écoles privées	Écoles privées	93 %

Matériel sanitaire

Veillez nous indiquer si vous avez suffisamment de matériel sanitaire à la disposition de votre établissement pour le reste de l'année scolaire : (Pourcentage d'écoles ayant répondu «Oui» pour chacun des items suivants)

Code de CSS ▲	Centre de service scolaire	Masques	Couvre visage	Solution hydroalcoolique	Autre besoin
689000	Commission scolaire du Littoral	33 %	67 %	100 %	0 %
711000	Commission scolaire des Monts-et-Marées	33 %	33 %	61 %	11 %
713000	Commission scolaire du Fleuve-et-des-Lacs	64 %	64 %	64 %	18 %
714000	Commission scolaire de Kamouraska-Rivière-du-Loup	50 %	63 %	63 %	13 %
721000	Commission scolaire du Pays-des-Bleuets	0 %	0 %	0 %	0 %
722000	Commission scolaire du Lac-Saint-Jean	73 %	67 %	53 %	20 %
723000	Commission scolaire des Rives-du-Saguenay	29 %	29 %	46 %	7 %
724000	Commission scolaire De La Jonquière	31 %	31 %	69 %	0 %
731000	Commission scolaire de Charlevoix	0 %	0 %	0 %	100 %
732000	Commission scolaire de la Capitale	26 %	24 %	32 %	21 %
733000	Commission scolaire des Découvreurs	100 %	67 %	100 %	33 %
734000	Commission scolaire des Premières-Seigneuries	55 %	55 %	55 %	18 %
735000	Commission scolaire de Portneuf	83 %	83 %	100 %	0 %
741000	Commission scolaire du Chemin-du-Roy	50 %	50 %	100 %	0 %
742000	Commission scolaire de l'Énergie	100 %	100 %	100 %	0 %
751000	Commission scolaire des Hauts-Cantons	89 %	74 %	67 %	4 %
761000	Commission scolaire de la Pointe-de-l'Île	8 %	11 %	29 %	11 %
771000	Commission scolaire des Draveurs	100 %	100 %	100 %	0 %
772000	Commission scolaire des Portages-de-l'Outaouais	44 %	48 %	56 %	12 %
773000	Commission scolaire au Coeur-des-Vallées	50 %	63 %	75 %	6 %
781000	Commission scolaire du Lac-Témiscamingue	100 %	100 %	88 %	13 %
782000	Commission scolaire de Rouyn-Noranda	69 %	62 %	69 %	8 %
785000	Commission scolaire du Lac-Abitibi	100 %	50 %	50 %	0 %
791000	Commission scolaire de l'Estuaire	100 %	100 %	100 %	14 %
792000	Commission scolaire du Fer	62 %	31 %	38 %	15 %
793000	Commission scolaire de la Moyenne-Côte-Nord	0 %	0 %	100 %	25 %
801000	Commission scolaire de la Baie-James	25 %	25 %	50 %	0 %
812000	Commission scolaire des Chic-Chocs	100 %	100 %	100 %	50 %
813000	Commission scolaire René-Lévesque	88 %	65 %	82 %	6 %
821000	Commission scolaire de la Côte-du-Sud	46 %	54 %	49 %	17 %
831000	Commission scolaire de Laval	14 %	14 %	20 %	2 %
842000	Commission scolaire des Samares	49 %	22 %	34 %	32 %
853000	Commission scolaire des Laurentides	50 %	83 %	50 %	17 %
861000	Commission scolaire de Sorel-Tracy	63 %	63 %	63 %	0 %
862000	Commission scolaire de Saint-Hyacinthe	57 %	50 %	64 %	14 %
863000	Commission scolaire des Hautes-Rivières	100 %	100 %	100 %	0 %
864000	Commission scolaire Marie-Victorin	83 %	67 %	100 %	17 %
866000	Commission scolaire du Val-des-Cerfs	50 %	83 %	83 %	33 %
867000	Commission scolaire des Grandes-Seigneuries	92 %	83 %	92 %	17 %
868000	Commission scolaire de la Vallée-des-Tisserands	53 %	65 %	47 %	6 %
873000	Commission scolaire des Chênes	71 %	82 %	59 %	6 %
882000	Commission scolaire Eastern Shores	38 %	54 %	46 %	8 %
883000	Commission scolaire Eastern Townships	88 %	75 %	88 %	25 %
884000	Commission scolaire Riverside	43 %	14 %	57 %	0 %
885000	Commission scolaire Sir-Wilfrid-Laurier	100 %	100 %	100 %	0 %
886000	Commission scolaire Western Québec	79 %	71 %	79 %	29 %
889000	Commission scolaire New Frontiers	100 %	50 %	100 %	50 %
Écoles privées	Écoles privées	61 %	61 %	59 %	11 %

Sélectionnez les adaptations qui ont été apportées par votre organisation relativement au transport scolaire.

Code de CSS ▲	Centre de service scolaire	Invitation aux parents d'assurer eux-mêmes le transport;	Révision du nombre d'élèves par trajet;	Augmentation du nombre de trajets quotidiens;	Installation de parois pleines transparentes à l'avant;	Condamnation des premiers bancs de l'autobus;	Autre adaptation au transport
689000	Commission scolaire du Littoral	67 %	67 %	0 %	0 %	67 %	33 %
711000	Commission scolaire des Monts-et-Marées	94 %	83 %	11 %	0 %	39 %	11 %
713000	Commission scolaire du Fleuve-et-des-Lacs	100 %	100 %	27 %	36 %	18 %	9 %
714000	Commission scolaire de Kamouraska-Rivière-du-Loup	100 %	88 %	25 %	38 %	13 %	0 %
721000	Commission scolaire du Pays-des-Bleuets	100 %	100 %	100 %	0 %	0 %	0 %
722000	Commission scolaire du Lac-Saint-Jean	87 %	93 %	80 %	67 %	67 %	13 %
723000	Commission scolaire des Rives-du-Saguenay	100 %	100 %	86 %	21 %	68 %	21 %
724000	Commission scolaire De La Jonquière	92 %	100 %	54 %	46 %	69 %	8 %
731000	Commission scolaire de Charlevoix	100 %	100 %	0 %	0 %	0 %	50 %
732000	Commission scolaire de la Capitale	91 %	65 %	35 %	35 %	32 %	12 %
733000	Commission scolaire des Découvreurs	100 %	100 %	33 %	67 %	100 %	0 %
734000	Commission scolaire des Premières-Seigneuries	82 %	100 %	36 %	18 %	9 %	0 %
735000	Commission scolaire de Portneuf	100 %	100 %	33 %	0 %	33 %	0 %
741000	Commission scolaire du Chemin-du-Roy	100 %	50 %	50 %	50 %	100 %	0 %
742000	Commission scolaire de l'Énergie	100 %	100 %	0 %	32 %	100 %	0 %
751000	Commission scolaire des Hauts-Cantons	89 %	89 %	48 %	30 %	15 %	4 %
761000	Commission scolaire de la Pointe-de-l'Île	89 %	68 %	11 %	21 %	45 %	13 %
771000	Commission scolaire des Draveurs	100 %	96 %	27 %	100 %	100 %	0 %
772000	Commission scolaire des Portages-de-l'Outaouais	100 %	84 %	12 %	32 %	20 %	0 %
773000	Commission scolaire au Coeur-des-Vallées	81 %	69 %	31 %	50 %	31 %	13 %
781000	Commission scolaire du Lac-Témiscamingue	100 %	100 %	13 %	38 %	38 %	13 %
782000	Commission scolaire de Rouyn-Noranda	92 %	100 %	31 %	46 %	46 %	0 %
785000	Commission scolaire du Lac-Abitibi	100 %	100 %	50 %	50 %	100 %	50 %
791000	Commission scolaire de l'Estuaire	95 %	86 %	24 %	24 %	52 %	10 %
792000	Commission scolaire du Fer	62 %	54 %	8 %	31 %	23 %	31 %
793000	Commission scolaire de la Moyenne-Côte-Nord	100 %	100 %	50 %	0 %	100 %	0 %
801000	Commission scolaire de la Baie-James	100 %	75 %	0 %	0 %	25 %	0 %
812000	Commission scolaire des Chic-Chocs	100 %	100 %	25 %	0 %	0 %	0 %
813000	Commission scolaire René-Lévesque	94 %	94 %	6 %	71 %	53 %	0 %
821000	Commission scolaire de la Côte-du-Sud	100 %	89 %	20 %	43 %	57 %	6 %
831000	Commission scolaire de Laval	94 %	86 %	31 %	35 %	31 %	4 %
842000	Commission scolaire des Samares	93 %	93 %	54 %	29 %	44 %	5 %
853000	Commission scolaire des Laurentides	100 %	83 %	67 %	17 %	0 %	0 %
861000	Commission scolaire de Sorel-Tracy	100 %	100 %	25 %	0 %	13 %	0 %
862000	Commission scolaire de Saint-Hyacinthe	93 %	100 %	36 %	43 %	29 %	7 %
863000	Commission scolaire des Hautes-Rivières	100 %	100 %	100 %	0 %	0 %	0 %
864000	Commission scolaire Marie-Victorin	83 %	100 %	50 %	83 %	17 %	0 %
866000	Commission scolaire du Val-des-Cerfs	83 %	100 %	33 %	17 %	33 %	0 %
867000	Commission scolaire des Grandes-Seigneuries	96 %	92 %	38 %	17 %	83 %	54 %
868000	Commission scolaire de la Vallée-des-Tisserands	100 %	94 %	24 %	18 %	71 %	0 %
873000	Commission scolaire des Chênes	88 %	59 %	29 %	47 %	35 %	12 %
882000	Commission scolaire Eastern Shores	77 %	69 %	23 %	15 %	31 %	8 %
883000	Commission scolaire Eastern Townships	94 %	88 %	25 %	25 %	31 %	6 %
884000	Commission scolaire Riverside	100 %	86 %	43 %	43 %	43 %	0 %
885000	Commission scolaire Sir-Wilfrid-Laurier	100 %	100 %	0 %	0 %	0 %	0 %
886000	Commission scolaire Western Québec	93 %	93 %	57 %	64 %	79 %	29 %
889000	Commission scolaire New Frontiers	100 %	100 %	100 %	100 %	50 %	0 %
Écoles privées	Écoles privées	67 %	24 %	4 %	7 %	13 %	39 %

Mesures de sécurité

Avez-vous transmis à votre personnel les Mesures de sécurité pour les travailleurs et les enfants dans les écoles primaires et les services de garde en contexte de COVID-19? (Pourcentage d'écoles ayant répondu «Oui»)

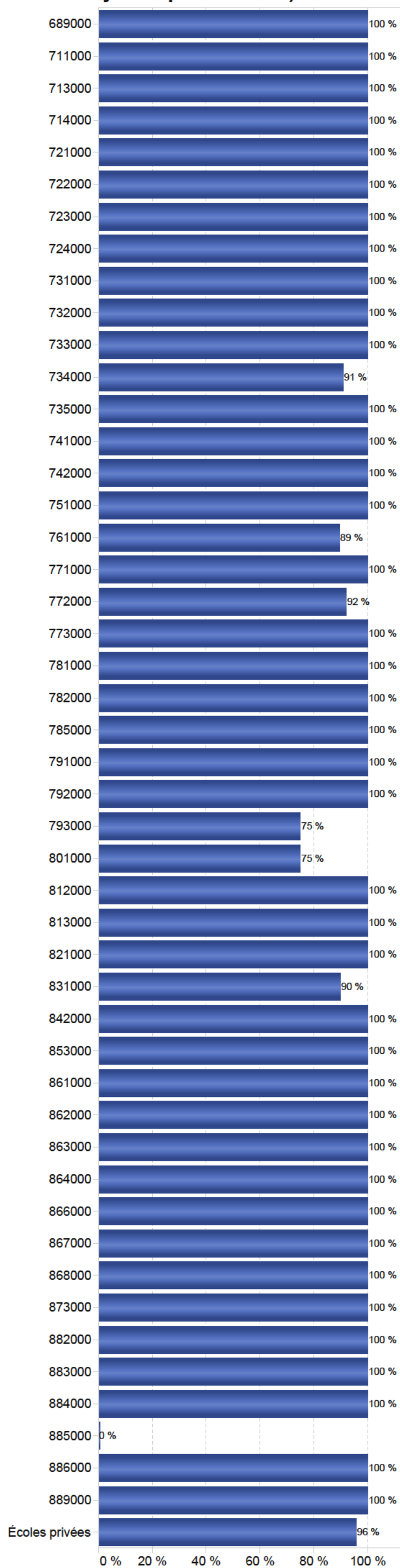

Code de CSS	Centre de service scolaire	Proportion mesures de sécurité
689000	Commission scolaire du Littoral	100 %
711000	Commission scolaire des Monts-et-Marées	100 %
713000	Commission scolaire du Fleuve-et-des-Lacs	100 %
714000	Commission scolaire de Kamouraska-Rivière-du-Loup	100 %
721000	Commission scolaire du Pays-des-Bleuets	100 %
722000	Commission scolaire du Lac-Saint-Jean	100 %
723000	Commission scolaire des Rives-du-Saguenay	100 %
724000	Commission scolaire De La Jonquière	100 %
731000	Commission scolaire de Charlevoix	100 %
732000	Commission scolaire de la Capitale	100 %
733000	Commission scolaire des Découvreurs	100 %
734000	Commission scolaire des Premières-Seigneuries	91 %
735000	Commission scolaire de Portneuf	100 %
741000	Commission scolaire du Chemin-du-Roy	100 %
742000	Commission scolaire de l'Énergie	100 %
751000	Commission scolaire des Hauts-Cantons	100 %
761000	Commission scolaire de la Pointe-de-l'Île	89 %
771000	Commission scolaire des Draveurs	100 %
772000	Commission scolaire des Portages-de-l'Outaouais	92 %
773000	Commission scolaire au Coeur-des-Vallées	100 %
781000	Commission scolaire du Lac-Témiscamingue	100 %
782000	Commission scolaire de Rouyn-Noranda	100 %
785000	Commission scolaire du Lac-Abitibi	100 %
791000	Commission scolaire de l'Estuaire	100 %
792000	Commission scolaire du Fer	100 %
793000	Commission scolaire de la Moyenne-Côte-Nord	75 %
801000	Commission scolaire de la Baie-James	75 %
812000	Commission scolaire des Chic-Chocs	100 %
813000	Commission scolaire René-Lévesque	100 %
821000	Commission scolaire de la Côte-du-Sud	100 %
831000	Commission scolaire de Laval	90 %
842000	Commission scolaire des Samares	100 %
853000	Commission scolaire des Laurentides	100 %
861000	Commission scolaire de Sorel-Tracy	100 %
862000	Commission scolaire de Saint-Hyacinthe	100 %
863000	Commission scolaire des Hautes-Rivières	100 %
864000	Commission scolaire Marie-Victorin	100 %
866000	Commission scolaire du Val-des-Cerfs	100 %
867000	Commission scolaire des Grandes-Seigneuries	100 %
868000	Commission scolaire de la Vallée-des-Tisserands	100 %
873000	Commission scolaire des Chênes	100 %
882000	Commission scolaire Eastern Shores	100 %
883000	Commission scolaire Eastern Townships	100 %
884000	Commission scolaire Riverside	100 %
885000	Commission scolaire Sir-Wilfrid-Laurier	0 %
886000	Commission scolaire Western Québec	100 %
889000	Commission scolaire New Frontiers	100 %
Écoles privées	Écoles privées	96 %

Personnel en télétravail

Au moment de la reprise des activités, veuillez indiquer le nombre de personnes qui ne travailleront pas sur les lieux physiques de l'école, au sein du personnel, et qui seront en télétravail :

Code de CSS ▲	Centre de service scolaire	En télétravail Personnel enseignant	En télétravail Personnel de soutien	En télétravail Personnel professionnel	En télétravail Cadres et hors-cadres
689000	Commission scolaire du Littoral	2	3	1	1
711000	Commission scolaire des Monts-et-Marées	10	7	3	0
713000	Commission scolaire du Fleuve-et-des-Lacs	41	36	3	5
714000	Commission scolaire de Kamouraska-Rivière-du-Loup	12	3	2	0
721000	Commission scolaire du Pays-des-Bleuets	7	2	3	0
722000	Commission scolaire du Lac-Saint-Jean	43	39	4	1
723000	Commission scolaire des Rives-du-Saguenay	162	37	19	2
724000	Commission scolaire De La Jonquière	42	21	2	1
731000	Commission scolaire de Charlevoix	4	2	0	0
732000	Commission scolaire de la Capitale	76	50	14	1
733000	Commission scolaire des Découvreurs	8	3	4	0
734000	Commission scolaire des Premières-Seigneuries	28	17	7	1
735000	Commission scolaire de Portneuf	10	4	2	0
741000	Commission scolaire du Chemin-du-Roy	4	2	1	0
742000	Commission scolaire de l'Énergie	26	21	6	0
751000	Commission scolaire des Hauts-Cantons	33	29	1	0
761000	Commission scolaire de la Pointe-de-l'Île	268	154	43	15
771000	Commission scolaire des Draveurs	74	43	8	1
772000	Commission scolaire des Portages-de-l'Outaouais	83	62	12	0
773000	Commission scolaire au Coeur-des-Vallées	28	24	3	1
781000	Commission scolaire du Lac-Témiscamingue	10	2	0	0
782000	Commission scolaire de Rouyn-Noranda	29	10	0	0
785000	Commission scolaire du Lac-Abitibi	17	13	1	0
791000	Commission scolaire de l'Estuaire	16	4	0	1
792000	Commission scolaire du Fer	21	3	2	0
793000	Commission scolaire de la Moyenne-Côte-Nord	4	1	0	0
801000	Commission scolaire de la Baie-James	5	3	0	0
812000	Commission scolaire des Chic-Chocs	7	1	1	0
813000	Commission scolaire René-Lévesque	17	13	5	1
821000	Commission scolaire de la Côte-du-Sud	53	31	9	1
831000	Commission scolaire de Laval	257	106	11	1
842000	Commission scolaire des Samares	80	39	30	4
853000	Commission scolaire des Laurentides	10	5	12	0
861000	Commission scolaire de Sorel-Tracy	8	8	6	2
862000	Commission scolaire de Saint-Hyacinthe	33	31	6	1
863000	Commission scolaire des Hautes-Rivières	6	2	0	0
864000	Commission scolaire Marie-Victorin	28	21	5	0
866000	Commission scolaire du Val-des-Cerfs	13	7	4	0
867000	Commission scolaire des Grandes-Seigneuries	85	72	19	3
868000	Commission scolaire de la Vallée-des-Tisserands	48	18	5	0
873000	Commission scolaire des Chênes	34	17	2	0
882000	Commission scolaire Eastern Shores	46	28	2	5
883000	Commission scolaire Eastern Townships	72	52	11	3
884000	Commission scolaire Riverside	31	12	0	3
885000	Commission scolaire Sir-Wilfrid-Laurier	7	4	0	0
886000	Commission scolaire Western Québec	84	69	1	1
889000	Commission scolaire New Frontiers	24	9	2	1
Écoles privées	Écoles privées	245	93	44	25

Personnel absent

Au moment de la reprise des activités, veuillez indiquer le nombre de personnes qui ne seront pas en télétravail (personnes absentes du travail) :

Code de CSS ▲	Centre de service scolaire	Absent Personnel enseignant	Absent Personnel de soutien	Absent Personnel professionnel	Absent Cadres et hors-cadres
689000	Commission scolaire du Littoral	1	2	0	1
711000	Commission scolaire des Monts-et-Marées	4	9	2	0
713000	Commission scolaire du Fleuve-et-des-Lacs	0	1	0	1
714000	Commission scolaire de Kamouraska-Rivière-du-Loup	44	28	1	1
721000	Commission scolaire du Pays-des-Bleuets	0	1	0	0
722000	Commission scolaire du Lac-Saint-Jean	11	5	1	0
723000	Commission scolaire des Rives-du-Saguenay	24	24	1	0
724000	Commission scolaire De La Jonquière	3	8	0	0
731000	Commission scolaire de Charlevoix	0	0	0	0
732000	Commission scolaire de la Capitale	49	52	5	0
733000	Commission scolaire des Découvreurs	1	1	2	0
734000	Commission scolaire des Premières-Seigneuries	12	3	2	0
735000	Commission scolaire de Portneuf	4	1	0	0
741000	Commission scolaire du Chemin-du-Roy	1	2	1	0
742000	Commission scolaire de l'Énergie	26	21	6	0
751000	Commission scolaire des Hauts-Cantons	11	25	0	0
761000	Commission scolaire de la Pointe-de-l'Île	100	59	10	4
771000	Commission scolaire des Draveurs	6	23	1	0
772000	Commission scolaire des Portages-de-l'Outaouais	22	49	0	0
773000	Commission scolaire au Coeur-des-Vallées	20	34	51	1
781000	Commission scolaire du Lac-Témiscamingue	1	2	0	0
782000	Commission scolaire de Rouyn-Noranda	1	4	0	0
785000	Commission scolaire du Lac-Abitibi	6	10	1	0
791000	Commission scolaire de l'Estuaire	12	12	0	0
792000	Commission scolaire du Fer	8	3	0	0
793000	Commission scolaire de la Moyenne-Côte-Nord	1	0	0	0
801000	Commission scolaire de la Baie-James	1	0	0	0
812000	Commission scolaire des Chic-Chocs	0	0	0	0
813000	Commission scolaire René-Lévesque	11	16	0	1
821000	Commission scolaire de la Côte-du-Sud	24	23	1	3
831000	Commission scolaire de Laval	45	61	2	0
842000	Commission scolaire des Samares	48	38	2	4
853000	Commission scolaire des Laurentides	6	9	0	0
861000	Commission scolaire de Sorel-Tracy	0	5	0	0
862000	Commission scolaire de Saint-Hyacinthe	17	15	2	6
863000	Commission scolaire des Hautes-Rivières	1	1	0	0
864000	Commission scolaire Marie-Victorin	0	7	0	0
866000	Commission scolaire du Val-des-Cerfs	5	6	0	0
867000	Commission scolaire des Grandes-Seigneuries	10	35	2	0
868000	Commission scolaire de la Vallée-des-Tisserands	26	23	2	1
873000	Commission scolaire des Chênes	137	25	0	0
882000	Commission scolaire Eastern Shores	10	10	0	0
883000	Commission scolaire Eastern Townships	8	17	5	0
884000	Commission scolaire Riverside	10	13	0	3
885000	Commission scolaire Sir-Wilfrid-Laurier	2	0	0	0
886000	Commission scolaire Western Québec	45	38	0	3
889000	Commission scolaire New Frontiers	6	13	0	0
Écoles privées	Écoles privées	46	80	7	3

Proportion de remplacement du personnel

Approximativement, à combien évaluez-vous la proportion de personnel qui devra être remplacé sur les lieux physiques du travail au moment de la reprise des activités?

Code de CSS ▲	Centre de service scolaire	Proportion de remplacement du Personnel enseignant	Proportion de remplacement du Personnel de soutien	Proportion de remplacement du Personnel professionnel	Proportion de remplacement du Personnel cadres et hors-cadres
689000	Commission scolaire du Littoral	0 %	0 %	0 %	0 %
711000	Commission scolaire des Monts-et-Marées	2 %	2 %	4 %	0 %
713000	Commission scolaire du Fleuve-et-des-Lacs	2 %	1 %	0 %	0 %
714000	Commission scolaire de Kamouraska-Rivière-du-Loup	57 %	65 %	13 %	0 %
721000	Commission scolaire du Pays-des-Bleuets	10 %	10 %	0 %	0 %
722000	Commission scolaire du Lac-Saint-Jean	9 %	9 %	0 %	1 %
723000	Commission scolaire des Rives-du-Saguenay	27 %	18 %	10 %	105 %
724000	Commission scolaire De La Jonquière	13 %	16 %	1 %	10 %
731000	Commission scolaire de Charlevoix	15 %	13 %	0 %	0 %
732000	Commission scolaire de la Capitale	11 %	11 %	1 %	0 %
733000	Commission scolaire des Découvreurs	39 %	36 %	0 %	0 %
734000	Commission scolaire des Premières-Seigneuries	8 %	4 %	5 %	0 %
735000	Commission scolaire de Portneuf	34 %	18 %	0 %	0 %
741000	Commission scolaire du Chemin-du-Roy	8 %	1 %	1 %	0 %
742000	Commission scolaire de l'Énergie	3 %	2 %	0 %	0 %
751000	Commission scolaire des Hauts-Cantons	8 %	14 %	0 %	0 %
761000	Commission scolaire de la Pointe-de-l'Île	9 %	17 %	5 %	133 %
771000	Commission scolaire des Draveurs	5 %	0 %	0 %	0 %
772000	Commission scolaire des Portages-de-l'Outaouais	8 %	8 %	1 %	0 %
773000	Commission scolaire au Coeur-des-Vallées	7 %	10 %	5 %	150 %
781000	Commission scolaire du Lac-Témiscamingue	11 %	16 %	0 %	0 %
782000	Commission scolaire de Rouyn-Noranda	7 %	6 %	0 %	0 %
785000	Commission scolaire du Lac-Abitibi	20 %	37 %	25 %	0 %
791000	Commission scolaire de l'Estuaire	9 %	12 %	0 %	1 %
792000	Commission scolaire du Fer	7 %	5 %	1 %	10 %
793000	Commission scolaire de la Moyenne-Côte-Nord	27 %	29 %	25 %	100 %
801000	Commission scolaire de la Baie-James	16 %	11 %	0 %	0 %
812000	Commission scolaire des Chic-Chocs	19 %	0 %	0 %	0 %
813000	Commission scolaire René-Lévesque	7 %	9 %	0 %	0 %
821000	Commission scolaire de la Côte-du-Sud	6 %	6 %	2 %	205 %
831000	Commission scolaire de Laval	12 %	14 %	3 %	0 %
842000	Commission scolaire des Samares	9 %	12 %	8 %	213 %
853000	Commission scolaire des Laurentides	8 %	11 %	0 %	0 %
861000	Commission scolaire de Sorel-Tracy	2 %	3 %	0 %	0 %
862000	Commission scolaire de Saint-Hyacinthe	13 %	28 %	4 %	20 %
863000	Commission scolaire des Hautes-Rivières	20 %	10 %	0 %	0 %
864000	Commission scolaire Marie-Victorin	11 %	25 %	6 %	0 %
866000	Commission scolaire du Val-des-Cerfs	77 %	11 %	0 %	0 %
867000	Commission scolaire des Grandes-Seigneuries	10 %	17 %	1 %	201 %
868000	Commission scolaire de la Vallée-des-Tisserands	14 %	8 %	3 %	0 %
873000	Commission scolaire des Chênes	15 %	18 %	0 %	0 %
882000	Commission scolaire Eastern Shores	8 %	4 %	2 %	50 %
883000	Commission scolaire Eastern Townships	12 %	10 %	0 %	0 %
884000	Commission scolaire Riverside	16 %	11 %	0 %	50 %
885000	Commission scolaire Sir-Wilfrid-Laurier	50 %	33 %	0 %	0 %
886000	Commission scolaire Western Québec	3 %	6 %	0 %	0 %
889000	Commission scolaire New Frontiers	22 %	25 %	0 %	0 %
Écoles privées	Écoles privées	10 %	3 %	1 %	.

Principaux résultats du sondage

Public / Privé ▼	Public				Privé			
▲	Proportion d'élèves de retour en classe	Écoles ayant déclaré avoir assez de matériel pour les trousseaux d'urgence	Écoles dont le personnel a été formé sur les mesures d'hygiène	Écoles ayant transmis des consignes sur les mesures de sécurité à leur personnel	Proportion d'élèves de retour en classe	Écoles ayant déclaré avoir assez de matériel pour les trousseaux d'urgence	Écoles dont le personnel a été formé sur les mesures d'hygiène	Écoles ayant transmis des consignes sur les mesures de sécurité à leur personnel
Total	49,61 %	64 %	94 %	98 %	38,94 %	70 %	93 %	95 %
Communauté métropolitaine de Montréal	34,42 %	59 %	86 %	93 %	32,26 %	64 %	89 %	93 %
Hors communauté métropolitaine de Montréal	55,75 %	65 %	95 %	99 %	68,63 %	80 %	100 %	100 %

Matériel sanitaire

Veillez nous indiquer si vous avez suffisamment de matériel sanitaire à la disposition de votre établissement pour le reste de l'année scolaire : (Pourcentage d'écoles ayant répondu «Oui» pour chacun des items suivants)

Masques	Couvre visage	Solution hydroalcoolique	Autre besoin
56 %	54 %	60 %	13 %

Santé et hygiène dans les écoles

Les questions suivantes se rapportent à la santé et à l'hygiène dans l'école. Sélectionnez les principales adaptations qui ont été apportées ou qui sont envisagées à court terme dans votre établissement pour limiter le risque de transmission de COVID-19 en lien avec la distanciation physique de 2 mètres recommandée par la Santé publique.

Adaptation de l'horaire des élèves;	Prise de repas à des heures différentes selon les groupes d'enfants;	Prise des récréations à des heures différentes selon les groupes d'enfants;	Fermeture des aires communes de l'école (ex. : bibliothèque);	Installation de poubelles sans contact avec les mains;	Installation de flèches de direction (sens unique) dans les corridors de l'école;	Autre adaptation
71 %	48 %	90 %	98 %	47 %	83 %	38 %

Par région

CMM ▲	Région administrative ▲	Proportion d'élèves de retour en classe	Pourcentage d'écoles ayant déclaré avoir assez de matériel pour les trousseaux d'...	Pourcentage d'écoles dont le personnel a été formé sur les mesures d'hygiène	Pourcentage d'écoles ayant transmis des consignes sur les mesures de sécurité à leur personnel
Total		44,17 %	64 %	93 %	98 %
Communauté métropolitaine de Montréal	Laval	34,70 %	60 %	90 %	92 %
	Montréal	34,94 %	77 %	100 %	100 %
	Montréal	20,48 %	37 %	60 %	87 %
Hors communauté métropolitaine de Montréal	Abitibi-Témiscamingue	52,17 %	60 %	100 %	100 %
	Bas-Saint-Laurent	65,39 %	65 %	100 %	100 %
	Capitale-Nationale	60,19 %	73 %	98 %	98 %
	Centre-du-Québec	51,81 %	68 %	95 %	100 %
	Chaudière-Appalaches	66,04 %	64 %	82 %	100 %
	Côte-Nord	58,65 %	53 %	92 %	98 %
	Estrie	53,19 %	49 %	100 %	100 %
	Gaspésie--Îles-de-la-Madeleine	42,81 %	45 %	86 %	100 %
	Lanaudière	42,05 %	44 %	83 %	98 %
	Laurentides	43,96 %	67 %	100 %	100 %
	Mauricie	45,78 %	98 %	100 %	100 %
	Montréal	47,24 %	65 %	96 %	100 %
	Nord-du-Québec	59,09 %	50 %	100 %	75 %
	Outaouais	32,42 %	81 %	96 %	97 %
Saguenay--Lac-Saint-Jean	57,41 %	59 %	97 %	100 %	

Entente entre la municipalité et les écoles

	Nombre de centre de services scolaire	Nombre de bâtiments disponible
Entente avec une municipalité	24	278
Aucune entente avec les municipalités, mais possédant des bâtiments disponible pour les camps de jours	21	248
Aucune entente avec les municipalités et aucun bâtiments disponible pour les camps de jours	1	0

Nom de l'établissement	Avez-vous convenu d'ententes avec des municipalités pour la tenue de camps de jour dans vos écoles cet été?	Indiquez le nombre de bâtiments visés :	Si vous n'avez pas à ce jour convenu de telles ententes avec des municipalités pour la tenue de camps de jour dans vos écoles cet été, seriez-vous disposés à rendre disponibles vos espaces à cette fin?	Indiquez le nombre de bâtiments potentiellement visés :
Commission scolaire de Kamouraska-Rivière-du-Loup	Non		Oui	0
Commission scolaire de l'Énergie	Oui	1		
Commission scolaire de la Baie-James	Non		Oui	2
Commission scolaire du Chemin-du-Roy	Non		Oui	16
Commission scolaire des Samares	Non		Oui	15
Commission scolaire des Îles	Oui	2		
Commission scolaire des Portages-de-l'Outaouais	Oui	14		
Commission scolaire de Saint-Hyacinthe	Oui	16		
Commission scolaire de Portneuf	Oui	1		
Commission scolaire du Fleuve-et-des-Lacs	Oui	3		
Commission scolaire des Hauts-Cantons	Non		Oui	33
Commission scolaire au Coeur-des-Vallées	Oui	8	Oui	10
Commission scolaire de la Pointe-de-l'Île	Non		Oui	20
Commission scolaire des Patriotes	Oui	22		
Commission scolaire de Charlevoix	Non		Oui	15
Commission scolaire des Monts-et-Marées	Non		Oui	22

Commission scolaire de la Seigneurie-des-Mille-Îles	Oui	27		
Commission scolaire de la Côte-du-Sud	Non		Oui	38
Commission scolaire de la Riveraine	Non		Oui	24
Commission scolaire René-Lévesque	Oui	5		
Commission scolaire du Fer	Oui	3		
Commission scolaire du Pays-des-Bleuets	Non		Oui	6
Commission scolaire du Lac-Abitibi	Non		Non	
Commission scolaire des Bois-Francs	Oui	0		
Commission scolaire du Val-des-Cerfs	Oui	15		
Commission scolaire des Navigateurs	Oui	11		
Commission scolaire des Grandes-Seigneuries	Oui	22		
Commission scolaire de Rouyn-Noranda	Non		Oui	8
Commission scolaire des Phares	Oui	12		
Commission scolaire de la Capitale	Oui	19		
Commission scolaire Eastern Shores	Non		Non	
Commission scolaire Marie-Victorin	Oui	28		
Commission scolaire du Lac-Témiscamingue	Non		Oui	7
Commission scolaire des Chic-Chocs	Non		Oui	1
Commission scolaire de la Moyenne-Côte-Nord	Oui	1		
Commission scolaire de l'Estuaire	Non		Oui	5
Commission scolaire de la Vallée-des-Tisserands	Oui	12		
Commission scolaire des Draveurs	Oui	9		
Commission scolaire des Chênes	Non		Oui	2
Commission scolaire du Littoral	Non		Oui	12
Commission scolaire de Laval	Oui	23		
Commission scolaire des Rives-du-Saguenay	Oui	4		
Commission scolaire Harricana	Non		Oui	2
Commission scolaire des Hautes-Rivières	Non		Oui	10
Commission scolaire des Trois-Lacs	Oui	20		
Total	45	278	22	248

oui 24 20
non 21 2

Avis de recours

À la suite d'une décision rendue en vertu de la Loi sur l'accès aux documents des organismes publics et sur la protection des renseignements personnels (la Loi).

Révision par la Commission d'accès à l'information

a) *Pouvoir :*

L'article 135 de la Loi prévoit qu'une personne dont la demande écrite a été refusée en tout ou en partie par le responsable de l'accès aux documents ou de la protection des renseignements personnels peut demander à la Commission d'accès à l'information de réviser cette décision. La demande de révision doit être faite par écrit; elle peut exposer brièvement les raisons pour lesquelles la décision devrait être révisée (art. 137).

L'adresse de la Commission d'accès à l'information est la suivante :

Québec	525, boul René-Lévesque Est Bureau 2.36 Québec (Québec) G1R 5S9	Tél. : 418 528-7741 Numéro sans frais 1 888 528-7741	Télec. : 418 529-3102
Montréal	500, boul. René-Lévesque Ouest Bureau 18.200 Montréal (Québec) H2Z 1W7	Tél. : 514 873-4196 Numéro sans frais 1 888 528-7741	Télec. : 514 844-6170

b) *Motifs :*

Les motifs relatifs à la révision peuvent porter sur la décision, sur le délai de traitement de la demande, sur le mode d'accès à un document ou à un renseignement, sur les frais exigibles ou sur l'application de l'article 9 (notes personnelles inscrites sur un document, esquisses, ébauches, brouillons, notes préparatoires ou autres documents de même nature qui ne sont pas considérés comme des documents d'un organisme public).

c) *Délais :*

Les demandes de révision doivent être adressées à la Commission d'accès à l'information dans les 30 jours suivant la date de la décision ou de l'expiration du délai accordé au responsable pour répondre à une demande (art. 135).

La Loi prévoit spécifiquement que la Commission d'accès à l'information peut, pour motif raisonnable, relever le requérant du défaut de respecter le délai de 30 jours (art. 135).