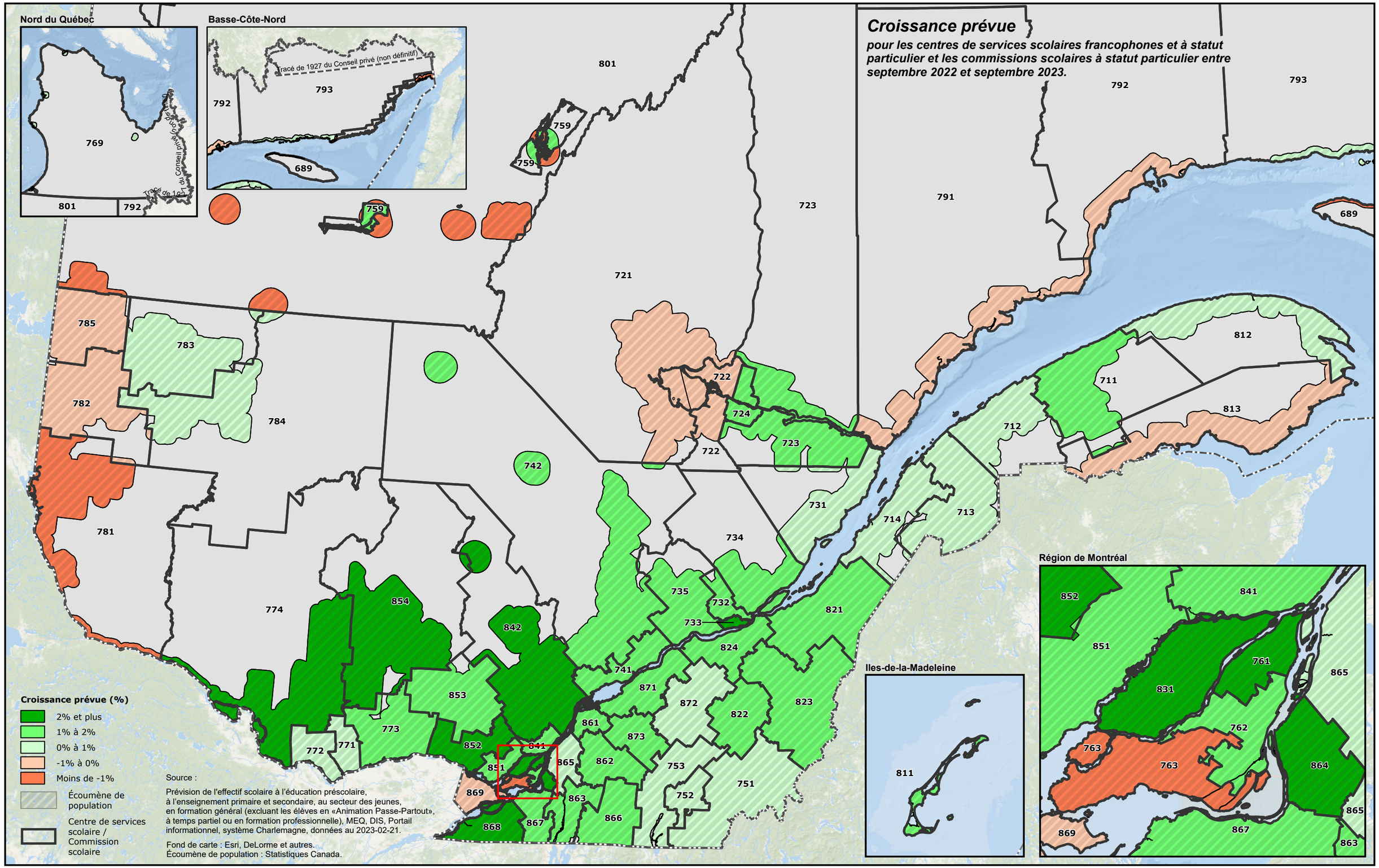

Ministère de l'Éducation, Direction de l'exploitation informationnelle et de la géomatique

Avril 2023